

# CURRICULUM EMPRESARIAL



---

**MACIAS PAVIMENTOS & CO.**

**MAPCO**

Innovación y calidad en vías terrestres

## ÍNDICE

I.	Índice	Pág. 2
II.	Datos de la Empresa	Pág. 3
III.	Semblanza PTM	Pág. 4
IV.	Objetivo y Valores	Pág. 5
V.	Actividades	Pág. 6
VI.	Nuestra Infraestructura	Pág. 7-8
II.	Servicios	Pág. 9-10
VIII.	Obras	Pág. 11-46
IX.	Políticas de Calidad y Satisfacción al cliente	Pág. 47
X.	MAPCO en la industria	Pág. 48

## DATOS DE LA EMPRESA

**Razón Social:** EDUARDO MACÍAS MARTÍNEZ

**Domicilio Fiscal:** Girasol No.110 Col. Prados de la Capilla.  
Querétaro, Qro. C.P.76176

**RFC:** MAMX890216MV6

**Teléfono:** Oficina (442) 1202276  
Móvil (442) 2056035

## SEMBLANZA MAPCO

MAPCO es una empresa 100% Mexicana fundada en el año 2013 en la ciudad de Querétaro.

A pesar de su corta trayectoria, es una empresa que cuenta con personal experimentado en el ramo de la construcción que se dedica a construir, conservar y mejorar vialidades de calidad, ofreciendo innovadoras soluciones con equipos de vanguardia.

En MAPCO estamos comprometidos con nuestros clientes por lo cual buscamos ofrecer servicios de calidad y soluciones factibles aplicadas a cada caso en particular.

Gracias a nuestros clientes y al equipo de trabajo que conforma nuestra organización hemos logrado crecer en el ramo y llegar a desempeñar proyectos importantes, permitiéndonos crecer como empresa y empezar a escribir una historia de éxito.

**¡INNOVACIÓN Y CALIDAD EN VÍAS TERRESTRES!**

## OBJETIVO Y VALORES

En MAPCO el objetivo primordial es promover el desarrollo de vías terrestres, cumpliendo y mejorando los estándares de calidad, para con ello satisfacer las necesidades de nuestros clientes y la sociedad.

Sus políticas se centran en responder a las necesidades de cada cliente de manera individual, buscando siempre que la planeación y organización del proyecto este enfocada en el cumplimiento de sus necesidades.

## MISIÓN

Satisfacer las necesidades de la sociedad de una manera eficiente, seria y con una alta calidad, estando siempre a la vanguardia con la mejor tecnología, materiales, personal y equipo. Logrando así ser una de las principales empresas en la construcción y conservación de pavimentos asfálticos.

## VISIÓN

Ser una Empresa Nacional líder en el ramo de la construcción, excediendo siempre las expectativas de nuestros clientes y demostrando nuestra capacidad para dar un servicio de calidad con equipo de vanguardia.

## VALORES

- Confianza
- Responsabilidad
- Compromiso
- Calidad

## ACTIVIDADES

- ✓ Construcción y conservación de Pavimentos Asfálticos.
- ✓ Producción de Mezcla asfáltica en caliente (concreto asfáltico)
- ✓ Construcción de Terracerías
- ✓ Conservación de Carreteras
- ✓ Modernización de Caminos
- ✓ Construcción de Carreteras y Puentes
- ✓ Aplicación de Riego de Impregnación y Liga
- ✓ Aplicación de mortero asfáltico (Slurry)
- ✓ Aplicación de Riego de Sello
- ✓ Aplicación de Riego de Sello Premezclado
- ✓ Bacheos
- ✓ Construcción de Obras de Drenaje
- ✓ Renta de Maquinaria
- ✓ Suministro y colocación de señalamiento vial

**INFRAESTRUCTURA****PLANTA DE ASFALTO**

Contamos con una planta de asfalto móvil de producción continua.

Nuestra mezcla reúne todos los requisitos necesarios de calidad, marcados por las normas de las entidades correspondientes (SCT, CAPUFE, CEC, SDUOP).

Producimos mezcla asfáltica en caliente de acuerdo a las necesidades de nuestros clientes y con la mejor calidad. Además, se cuenta con laboratorio interno para verificación de calidad.

Nuestra planta incluye tambor secador-quemador, capacidad nominal: 110 tph; consola de control computarizada, computadora básica; unidad de 3 tolvas, con capacidad para 20 ton; tanque de almacenamiento de asfalto de 60,000 lts, portátil.



**EQUIPO DE TENDIDO**

- Pavimentadoras
- Compactadores neumáticos
- Compactadores doble rodillo liso
- Petrolizadoras
- Motoconformadoras
- Barredoras
- Pipas de agua

**EQUIPO DE TRANSPORTE**

- Tractocamiones
- Camiones Volteo
- Remolques y Semirremolques
- Camas bajas y lowboys



## SERVICIOS

- **CONSTRUCCIÓN Y CONSERVACIÓN DE CARRETERAS (PAVIMENTOS ASFÁLTICOS)**

En MAPCO nos preocupamos por trabajar con insumos de calidad y técnicas actualizadas que nos ofrezcan mejores resultados.

Nos especializamos en trabajos de pavimentación con carpeta asfáltica de acuerdo a las necesidades de cada cliente.

Además, ofrecemos servicios de terracerías, riego de impregnación, riego de liga, riegos de sello premezclados y sin premezclar, selladores para asfalto y slurry seal.

### **RIEGO DE IMPREGNACIÓN**

Aplicación de material asfáltico, sobre una capa de material pétreo, con el objeto de impermeabilizarla y favorecer la adherencia.

### **RIEGO DE LIGA**

Aplicación delgada y uniforme de material asfáltico sobre una superficie existente de asfalto o de concreto hidráulico, con la finalidad de asegurar la adherencia entre la capa de rodadura existente y la de cobertura.

### **RIEGO DE SELLO**

Capa de material pétreo, ligada a la carpeta por un producto asfáltico.

### **MORTERO ASFÁLTICO- SLURRY SEAL**

Las capas de rodadura de mortero asfáltico son las que se construyen sobre superficie de una carpeta asfáltica, mediante el tendido de una mezcla elaborada generalmente en frío, con materiales pétreos de granulometría fina y cemento asfáltico en emulsión, modificado o no, con el objeto de restablecer o mejorar las características de resistencia al derrapamiento y la seguridad, así como corregir desprendimientos menores.

- **TERRACERÍAS**
- **RENTA DE MAQUINARÍA**
- **MEZCLA ASFÁLTICA**
- **MATERIALES PETREOS**



**OBRAS DESTACADAS 2025**

TIPO DE CONTRATO:	Obra Privada
-------------------	--------------

NOMBRE, DESCRIPCIÓN Y UBICACIÓN DE LA OBRA	
"Construcción de terracerías y carpeta asfáltica en IRRITEC, Parque Industrial Qro"	

CONTRATANTE:	MAPCO
CONTRATISTA:	TAMBA

TRABAJOS EJECUTADOS	
Construcción de terracerías (base y sub-base) y carpeta asfáltica de 7.00 cm de espesor, para patio de maniobras dentro de IRRITEC PARQUE INDUSTRIAL QRO.	

**EXPEDIENTE FOTOGRÁFICO**



**CURRICULUM EMPRESARIAL**



**CURRICULUM EMPRESARIAL**

TIPO DE CONTRATO:	Obra Privada
-------------------	--------------

<b>NOMBRE, DESCRIPCIÓN Y UBICACIÓN DE LA OBRA</b>
<b>“Construcción de terracerías (base y sub-base) dentro de WIELAND, Parque Industrial Qro.”</b>

CONTRATANTE:	<b>MAPCO</b>
CONTRATISTA:	<b>INSUR</b>

<b>PLAZO EJECUCIÓN DE LA OBRA</b>		
INICIO: Septiembre 2024		TERMINO: febrero 2025

<b>TRABAJOS EJECUTADOS</b>
<b>Construcción de terracerías (base y sub-base) dentro de WIELAND, Parque Industrial Qro.</b>

**EXPEDIENTE FOTOGRÁFICO**



**CURRICULUM EMPRESARIAL**



**CURRICULUM EMPRESARIAL  
OBRAS DESTACADAS 2024**

TIPO DE CONTRATO:	Obra Privada
-------------------	--------------

<b>NOMBRE, DESCRIPCIÓN Y UBICACIÓN DE LA OBRA</b>
<b>“Construcción de carpeta asfáltica, para patio de cargas dentro de Dro. Oetker Parque Industrial Bernardo Quintana.”</b>

CONTRATANTE:	<b>MAPCO</b>
CONTRATISTA:	<b>INSUR</b>

<b>TRABAJOS EJECUTADOS</b>
<b>Construcción de carpeta asfáltica de 7.00 cm de espesor, para patio de cargas dentro de Dro. Oetker Parque Industrial Bernardo Quintana.</b>

**EXPEDIENTE FOTOGRÁFICO**

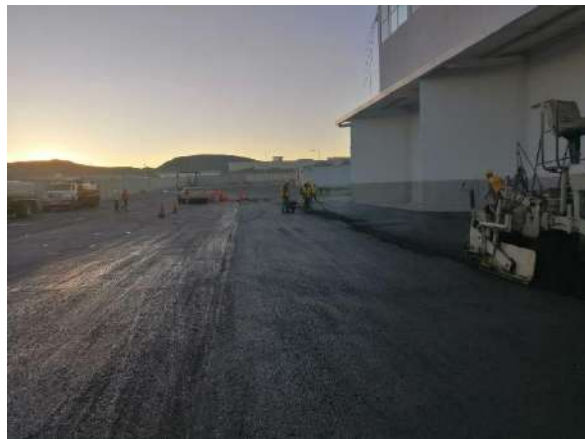

**CURRICULUM EMPRESARIAL**



TIPO DE CONTRATO:	Obra Privada
-------------------	--------------

**NOMBRE, DESCRIPCIÓN Y UBICACIÓN DE LA OBRA**

**“Construcción de terracerías (sub-base) para patio en escuela.”**

CONTRATANTE:	MAPCO
CONTRATISTA:	MAPCO

**TRABAJOS EJECUTADOS**

**Construcción de terracerías (sub-base) para patio en escuela pública.**

**EXPEDIENTE FOTOGRÁFICO**



TIPO DE CONTRATO:	Obra Privada
-------------------	--------------

**NOMBRE, DESCRIPCIÓN Y UBICACIÓN DE LA OBRA**

**“Construcción de carpeta asfáltica de 7.00 cm de espesor, para patio de maniobras dentro de METSO - CIUDAD INDUSTRIAL IRAPUATO.”**

CONTRATANTE:	MAPCO
CONTRATISTA:	INSUR

**TRABAJOS EJECUTADOS**

**Construcción de carpeta asfáltica de 7.00 cm de espesor, para patio de maniobras dentro de METSO - CIUDAD INDUSTRIAL IRAPUATO.**

**EXPEDIENTE FOTOGRÁFICO**



**CURRICULUM EMPRESARIAL**



**CURRICULUM EMPRESARIAL  
OBRAS DESTACADAS 2023**

TIPO DE CONTRATO:	Obra Privada
-------------------	--------------

NOMBRE, DESCRIPCIÓN Y UBICACIÓN DE LA OBRA
<b>Construcción de carpeta asfáltica en Fraccionamiento Zibatá, El Marques, Queretaro</b>

CONTRATANTE:	<b>MAPCO</b>
CONTRATISTA:	<b>T-INTEGRA BIENES RAICES S. DE R.L. DE C.V.</b>

PLAZO EJECUCIÓN DE LA OBRA		
INICIO: Diciembre 2022	PLAZO: 1 Año	TERMINO: Diciembre 2023

TRABAJOS EJECUTADOS
<b>Construcción de carpeta asfáltica de 5.00, 6.00 y 7.00 cm de espesor dentro de fraccionamientos ALLEGRO, CONDESA, INTERCITY, ZAKIA Y ZARU</b>

**EXPEDIENTE FOTOGRÁFICO**



**CURRICULUM EMPRESARIAL**



TIPO DE CONTRATO:	Obra Privada
-------------------	--------------

**NOMBRE, DESCRIPCIÓN Y UBICACIÓN DE LA OBRA**  
**Construcción de carpeta asfáltica en Parque Industrial Bernardo Quintana**

CONTRATANTE:	MAPCO
CONTRATISTA:	CONSTRUCTORA INSUR, S.A.

PLAZO EJECUCIÓN DE LA OBRA		
INICIO: Septiembre 2023	PLAZO: 3 meses y medio	TERMINO: Diciembre 2023

**TRABAJOS EJECUTADOS**  
**Construcción de carpeta asfáltica de 7.00 cm de espesor dentro del parque industrial**

**EXPEDIENTE FOTOGRÁFICO**



**CURRICULUM EMPRESARIAL**



TIPO DE CONTRATO:	Obra Privada
-------------------	--------------

NOMBRE, DESCRIPCIÓN Y UBICACIÓN DE LA OBRA
<b>Construcción de carpeta asfáltica en Aeropuerto Internacional de Querétaro</b>

CONTRATANTE:	<b>MAPCO</b>
CONTRATISTA:	<b>HANGARES H4 BROS</b>

PLAZO EJECUCIÓN DE LA OBRA		
INICIO: Agosto 2023	PLAZO: 1 mes	TERMINO: Agosto 2023

TRABAJOS EJECUTADOS
<b>Rehabilitación de estacionamiento de aeropuerto mediante aplicación de slurry seal y bacheo aislado y rehabilitación de rampa de acceso a hangar, en aeropuerto, mediante mezcla asfáltica en caliente.</b>

EXPEDIENTE FOTOGRÁFICO
------------------------



**CURRICULUM EMPRESARIAL**

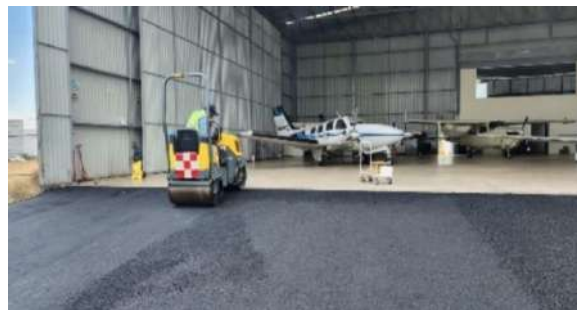

## CURRICULUM EMPRESARIAL

TIPO DE CONTRATO:	Obra Privada
-------------------	--------------

NOMBRE, DESCRIPCIÓN Y UBICACIÓN DE LA OBRA	
Construcción de carpeta asfáltica en Universidad Anáhuac campus Queretaro	

CONTRATANTE:	MAPCO
CONTRATISTA:	GOTESA, S.A. DE C.V.

PLAZO EJECUCIÓN DE LA OBRA		
INICIO: Julio 2023	PLAZO: 1 mes	TERMINO: Julio 2023

TRABAJOS EJECUTADOS
Construcción de carpeta asfáltica de 6.00 cm de espesor en el estacionamiento de la Universidad

### EXPEDIENTE FOTOGRÁFICO



**CURRICULUM EMPRESARIAL**



## CURRICULUM EMPRESARIAL OBRAS DESTACADAS 2022

TIPO DE CONTRATO:	Obra Privada
-------------------	--------------

<b>NOMBRE, DESCRIPCIÓN Y UBICACIÓN DE LA OBRA</b>
<b>ODATA, Construcción de vialidades, parque VYMSA, el Marques, Querétaro.</b>

CONTRATANTE:	<b>ODATA</b>
--------------	--------------

<b>PLAZO EJECUCIÓN DE LA OBRA</b>		
INICIO: Febrero 2022	PLAZO: 02 semanas	TERMINO: Febrero 2022

<b>TRABAJOS EJECUTADOS</b>
<b>Construcción de vialidades</b>

<b>EXPEDIENTE FOTOGRAFICO</b>
-------------------------------



**CURRICULUM EMPRESARIAL**



**OBRAS DESTACADAS 2021**

TIPO DE CONTRATO:	Obra Privada
-------------------	--------------

NOMBRE, DESCRIPCIÓN Y UBICACIÓN DE LA OBRA		
GERRESHEIMER, Construcción de vialidades, banquetas, estacionamiento, drenajes y pintura de tráfico Querétaro, Querétaro.		

CONTRATANTE:	Gerresheimer
--------------	--------------

PLAZO EJECUCIÓN DE LA OBRA		
INICIO: Noviembre 2021	PLAZO: 03 Meses	TERMINO: Febrero 2022

TRABAJOS EJECUTADOS		
Construcción de vialidades, banquetas, estacionamiento, drenajes y pintura de tráfico		

EXPEDIENTE FOTOGRÁFICO		
------------------------	--	--



**CURRICULUM EMPRESARIAL**



CURRICULUM EMPRESARIAL



CURRICULUM EMPRESARIAL



CURRICULUM EMPRESARIAL



## CURRICULUM EMPRESARIAL OBRAS DESTACADAS 2021

TIPO DE CONTRATO:	Obra Privada
-------------------	--------------

NOMBRE, DESCRIPCIÓN Y UBICACIÓN DE LA OBRA	
<b>AURA Towers, Construcción de vialidades, banquetas, estacionamiento, drenajes y pinturade tráfico, libramiento sur poniente, Corregidora, Querétaro.</b>	

CONTRATANTE:	CIDAIE S.A. de C.V
--------------	--------------------

PLAZO EJECUCIÓN DE LA OBRA		
INICIO: Junio 2021	PLAZO: 05 Meses	TERMINO: Noviembre 2021

TRABAJOS EJECUTADOS	
<b>Construcción de vialidades, banquetas, estacionamiento, drenajes y pintura de tráfico</b>	

EXPEDIENTE FOTOGRAFICO	
------------------------	--



CURRICULUM EMPRESARIAL



**CURRICULUM EMPRESARIAL**



**CURRICULUM EMPRESARIAL  
OBRAS DESTACADAS 2020**

TIPO DE CONTRATO:	Obra Privada
-------------------	--------------

NOMBRE, DESCRIPCIÓN Y UBICACIÓN DE LA OBRA		
Plaza Manantial, Construcción de vialidades, banquetas, estacionamiento, drenajes y pinturade tráfico, ubicada en Boluevard Metropolitano, Corregidora, Querétaro.		

CONTRATANTE:	Desarrollos ALPE S.A. de C.V.
--------------	-------------------------------

PLAZO EJECUCIÓN DE LA OBRA		
INICIO: Mayo 2020	PLAZO: 06 Meses	TERMINO: Noviembre 2020

TRABAJOS EJECUTADOS	
Construcción de vialidades, banquetas, estacionamiento, drenajes y pintura de tráfico	

EXPEDIENTE FOTOGRAFICO
------------------------



**CURRICULUM EMPRESARIAL**



**OBRAS DESTACADAS 2019**

TIPO DE CONTRATO:	Obra Privada
-------------------	--------------

NOMBRE, DESCRIPCIÓN Y UBICACIÓN DE LA OBRA	
Construcción de carpeta asfáltica en Carretera Mex-Cuernavaca	

CONTRATANTE:	<b>MAPCO</b>
CONTRATISTA:	<b>CIACSA</b>

PLAZO EJECUCIÓN DE LA OBRA		
INICIO: Febrero 2019	PLAZO: 02 Meses	TERMINO: Abril 2019

TRABAJOS EJECUTADOS
Construcción de carpeta asfáltica de 7.00 cm de espesor en carretera Mex-Cuernavacuota.

**EXPEDIENTE FOTOGRAFICO**



**CURRICULUM EMPRESARIAL**







TIPO DE CONTRATO:	Obra Privada
-------------------	--------------

NOMBRE, DESCRIPCIÓN Y UBICACIÓN DE LA OBRA	
<b>Construcción de carpeta asfáltica de 5.00 cm y 7.00 cm de espesor en Nave Samsung, Parque Industrial Qro.</b>	

CONTRATANTE:	<b>CONSTRUCCIONES TERRACERÍAS Y ACARREOS S. DE C.V.</b>
CONTRATISTA:	<b>MAPCO</b>

PLAZO EJECUCIÓN DE LA OBRA		
INICIO: Mayo 2019	PLAZO: 01 Mes	TERMINO: Junio 2019

TRABAJOS EJECUTADOS
<b>Construcción de carpeta asfáltica de 5.00 cm y 7.00 cm de espesor en vialidades, estacionamientos y patios de maniobras en Nave Samsung, Parque Industrial Querétaro.</b>

**EXPEDIENTE FOTOGRÁFICO**





**OBRAS DESTACADAS 2018**

TIPO DE CONTRATO:	Obra Privada
-------------------	--------------

NOMBRE, DESCRIPCIÓN Y UBICACIÓN DE LA OBRA	
"Bacheo superficial aislado y Renivelaciones locales en Pavimento Asfáltico, en autopista Querétaro-Irapuato".	

CONTRATANTE:	MAPCO
CONTRATISTA:	Ing. Julio Cesar Cedillo Robledo

PLAZO EJECUCIÓN DE LA OBRA		
INICIO: Marzo 2018	PLAZO: 1 Mes	TERMINO: Abril 2018

TRABAJOS EJECUTADOS
Bacheo superficial aislado
Renivelaciones locales

**EXPEDIENTE FOTOGRÁFICO**



CURRICULUM EMPRESARIAL



## CURRICULUM EMPRESARIAL OBRAS DESTACADAS 2018

TIPO DE CONTRATO:	Obra Privada
-------------------	--------------

<b>NOMBRE, DESCRIPCIÓN Y UBICACIÓN DE LA OBRA</b>
<b>“Construcción de pavimento asfáltico de 10.00 cm de espesor en carretera a Huimilpan, Qro”.</b>

CONTRATANTE:	<b>MAPCO</b>
CONTRATISTA:	<b>Constructora Gheco S de RL de CV</b>

<b>PLAZO EJECUCIÓN DE LA OBRA</b>		
INICIO: Marzo 2018	PLAZO: 1 Mes	TERMINO: Abril 2018

<b>TRABAJOS EJECUTADOS</b>
<b>Tendido de Mezcla Asfáltica de 10 cm de espesor</b>

<b>EXPEDIENTE FOTOGRAFICO</b>
-------------------------------



**CURRICULUM EMPRESARIAL**



**CURRICULUM EMPRESARIAL**

TIPO DE CONTRATO:	Obra Privada
-------------------	--------------

NOMBRE, DESCRIPCIÓN Y UBICACION DE LA OBRA	
"Mejoramiento de terreno y asfaltado de la calle principal de la planta de Vidriera Querétaro".	

CONTRATANTE:	<b>MAPCO</b>
CONTRATISTA:	<b>Constructural del Bajío S.A. de C.V.</b>

PLAZO EJECUCIÓN DE LA OBRA		
INICIO: Enero 2018	PLAZO: 3 Semanas	TERMINO: Enero 2018

TRABAJOS EJECUTADOS
Mejoramiento de terreno y construcción de carpeta asfáltica de 5.00 cm de espesor.

**EXPEDIENTE FOTOGRAFICO**



CURRICULUM EMPRESARIAL



**CURRICULUM EMPRESARIAL**

TIPO DE CONTRATO:	Obra Privada	
<b>NOMBRE, DESCRIPCIÓN Y UBICACIÓN DE LA OBRA</b>		
<b>“Terracerías de Plaza Altos Juruquilla, Qro”.</b>		
CONTRATANTE:	<b>MAPCO</b>	
CONTRATISTA:	<b>F+C Arquitectos S.A. de C.V.</b>	
<b>PLAZO EJECUCIÓN DE LA OBRA</b>		
INICIO: Enero 2018	PLAZO: 1 Mes	TERMINO: Enero 2018
<b>TRABAJOS EJECUTADOS</b>		
<b>Terraplen de tepetate para locales comerciales</b>		
<b>EXPEDIENTE FOTOGRAFICO</b>		



CURRICULUM EMPRESARIAL



## CURRICULUM EMPRESARIAL OBRAS DESTACADAS 2017

TIPO DE CONTRATO:	Obra Privada
-------------------	--------------

NOMBRE, DESCRIPCION Y UBICACION DE LA OBRA
<b>“Construcción de carpeta asfáltica en Universidad de Arkansas, Tierra Dura, Querétaro.”</b>

CONTRATANTE:	<b>MAPCO</b>
CONTRATISTA:	<b>Jaime Macías Palacios</b>

PLAZO EJECUCIÓN DE LA OBRA		
INICIO: 25 Abril 2017	PLAZO: 4 Meses	TERMINO: Agosto 2017

TRABAJOS EJECUTADOS
<b>Riego de impregnación, Riego de liga, Tendido de carpeta de concreto asfáltico y Riego desello premezclado en vialidades principales, estacionamientos y canchas deportivas.</b>

EXPEDIENTE FOTOGRÁFICO
------------------------



CURRICULUM EMPRESARIAL



**CURRICULUM EMPRESARIAL**

TIPO DE CONTRATO:	Obra Privada
-------------------	--------------

**NOMBRE, DESCRIPCIÓN Y UBICACIÓN DE LA OBRA**

**“Construcción de carpeta asfáltica en estacionamiento de plaza comercial en Central de Abastos, Qro”.**

CONTRATANTE:	MAPCO
CONTRATISTA:	JJ&SM Constructora SA de CV

**PLAZO EJECUCIÓN DE LA OBRA**

INICIO: 02 Mayo 2017	PLAZO: 1 mes y medio	TERMINO: 13 Junio 2017
----------------------	----------------------	------------------------

**TRABAJOS EJECUTADOS**

- Riego de impregnación con emulsión catiónica
- Riego de liga con emulsión asfáltica
- Carpeta de concreto asfáltico de 6.50 cm de espesor
- Suministro y aplicación de riego de sello premezclado 3-A

**EXPEDIENTE FOTOGRAFICO**



CURRICULUM EMPRESARIAL

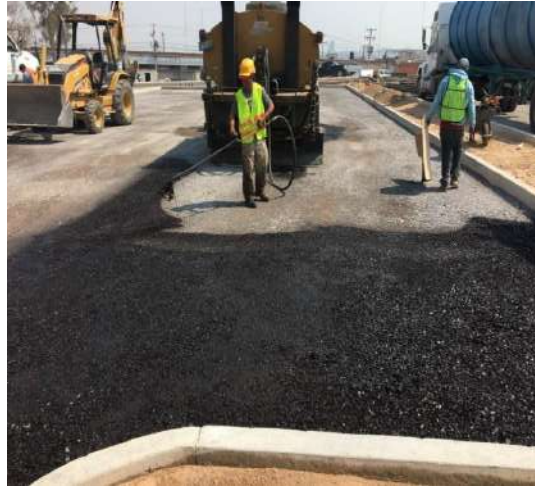

**CURRICULUM EMPRESARIAL**

TIPO DE CONTRATO:	Obra Privada
-------------------	--------------

<b>NOMBRE, DESCRIPCIÓN Y UBICACIÓN DE LA OBRA</b>	
"Carpeta asfáltica en Parque Innovación, 5.00 y 7.00 cm".	

CONTRATANTE:	<b>MAPCO</b>
CONTRATISTA:	<b>Serme Constructora SA de CV</b>

<b>PLAZO EJECUCIÓN DE LA OBRA</b>		
INICIO: 09 Ene 2017	PLAZO: 3 días	TERMINO: 13 Ene 2017

<b>TRABAJOS EJECUTADOS</b>	
Riego de Liga con emulsión asfáltica	
Carpeta de concreto asfáltico de 5.00 y 7.00 cm de espesor	
Riego de liga con emulsión asfáltica	

<b>EXPEDIENTE FOTOGRAFICO</b>
-------------------------------



## CURRICULUM EMPRESARIAL OBRAS DESTACADAS 2016

TIPO DE CONTRATO:	Obra Privada
-------------------	--------------

NOMBRE, DESCRIPCIÓN Y UBICACION DE LA OBRA	
"Construcción de pavimento asfáltico de 5.00 cm espesor en Fraccionamiento Bosques".	

CONTRATANTE:	<b>MAPCO</b>
CONTRATISTA:	<b>Logra Construcciones SA de CV</b>

PLAZO EJECUCIÓN DE LA OBRA		
INICIO: 22 Oct 2016	PLAZO: 15 días	TERMINO: 01 Nov 2016

TRABAJOS EJECUTADOS	
Riego de Liga con emulsión asfáltica	
Carpeta de concreto asfáltico de 5.00 CM de espesor	

EXPEDIENTE FOTOGRÁFICO
------------------------



**CURRICULUM EMPRESARIAL**

TIPO DE CONTRATO:	Obra Privada
-------------------	--------------

NOMBRE, DESCRIPCION Y UBICACION DE LA OBRA	
"Pavimentación con carpeta asfáltica de 5.00 cm, en estacionamientos de Aeropuerto de Querétaro, Qro".	

CONTRATANTE:	<b>MAPCO</b>
CONTRATISTA:	<b>Redwings S.A. de C.V.</b>

PLAZO EJECUCIÓN DE LA OBRA		
INICIO: 01 Octubre 2016	PLAZO: 11 días	TERMINO: 11 Octubre 2016

TRABAJOS EJECUTADOS	
Riego de Impregnación	
Riego de Liga	
Carpeta de concreto asfáltico de 5.00 CM de espesor	

**EXPEDIENTE FOTOGRAFICO**



**CURRICULUM EMPRESARIAL**

TIPO DE CONTRATO:	Obra Privada
-------------------	--------------

NOMBRE, DESCRIPCIÓN Y UBICACIÓN DE LA OBRA	
"Trabajos de pavimentación con carpeta asfáltica en fraccionamiento "Loma Bonita", Zirándaro".	

CONTRATANTE:	<b>MAPCO</b>
CONTRATISTA:	<b>Grupo desarrollador Zirándaro S.A.P.I de C.V.</b>

PLAZO EJECUCIÓN DE LA OBRA		
INICIO: 15 Feb 2016	PLAZO: 4 meses	TERMINO: 01 Jun 2016

TRABAJOS EJECUTADOS
Renivelación con motoconformadora y mezcla asfáltica y carpeta asfáltica de 3.00 cm de espesor.

**EXPEDIENTE FOTOGRAFICO**



## CURRICULUM EMPRESARIAL OBRAS DESTACADAS 2015

TIPO DE CONTRATO:	Obra Privada
-------------------	--------------

NOMBRE, DESCRIPCIÓN Y UBICACIÓN DE LA OBRA
<b>“Construcción de plataforma y muro de concreto armado en área de carga y descarga enbodegas, nave multiusuarios Parque Innovación, Querétaro”.</b>

CONTRATANTE:	<b>MAPCO</b>
CONTRATISTA:	<b>Ezi Metales SA DE CV</b>

PLAZO EJECUCIÓN DE LA OBRA		
INICIO: 04 Mayo 2015	PLAZO: 7 Meses	TERMINO: 31 Diciembre 2015

TRABAJOS EJECUTADOS
Plataforma
Muro de Concreto

### EXPEDIENTE FOTOGRAFICO



**CURRICULUM EMPRESARIAL**



## PÓLITICAS DE CALIDAD Y SATISFACCIÓN AL CLIENTE

En MAPCO la Calidad no es un requisito, sino una herramienta por medio de la cual se planifica y desarrolla cada actividad. Buscamos no solo cumplir las expectativas y requisitos de nuestros clientes, sino mejorarlas y formar una relación de trabajo confiable.

Para conseguirlo, contamos con un Sistema de Gestión de Calidad que nos ayuda a realizar nuestras actividades adaptándonos a las necesidades y expectativas de cada cliente mediante un exhaustivo control de los procesos y la posterior evaluación de satisfacción de los servicios prestados.

Le damos mucha importancia a la cercanía, profesionalismo y colaboración de todos los involucrados al momento de asesorarlos y nos preocupamos por conocer sus necesidades para garantizar su satisfacción.

MAPCO en la industria:



Koppert



Asociación Mexicana del Asfalto, A.C.